

## L'attività aziendale e l'organigramma

di Teresa Tardia

### Esercitazione di economia aziendale per le classi prime ITE

#### Attività aziendale

Un'azienda commerciale nell'anno 2010 ha conseguito i seguenti risultati.

Debiti v/fornitori	35 000
Personal computer	25 000
Denaro in cassa	2 000
Banca c/c	22 000
Attrezzature commerciali	14 500
Attrezzature industriali	15 600
Arredamento	20 000
Automezzi	15 000
Stampanti	3 200
Capitale proprio	95 300
Rimanenze di prodotti in magazzino	2 000
Crediti v/clienti	45 000
Mutui passivi	34 000

Inserisci di dati nel prospetto seguente.

Attivo		Passivo	
<b>Immobilizzazioni</b>		<b>Mezzi di terzi</b>	
		<b>Mezzi propri</b>	
<b>Attivo corrente</b>			
<b>Totale</b>		<b>Totale</b>	

Calcola i risultati intermedi.

Attivo		Passivo	
Immobilizzazioni		Mezzi di terzi	
Attivo corrente		Mezzi propri	
<b>Totale</b>		<b>Totale</b>	

Calcola i risultati in termini percentuali.

Attivo		Passivo	
Immobilizzazioni		Mezzi di terzi	
Attivo corrente		Mezzi propri	
<b>Totale</b>		<b>Totale</b>	

## Organizzazione aziendale e risorse

In un'azienda il proprietario si avvale della collaborazione di due segretarie. Il team è completato dal figlio, che segue le vendite aziendali, e dalla moglie di questo, che svolge attività di amministrazione. La produzione è invece seguita dalla figlia dell'imprenditore, che dirige 10 operai, di cui uno assolve la funzione di capo reparto.

Quante persone lavorano in quest'azienda?	.....
Quali sono le funzioni aziendali?	.....
Qual è la forma organizzativa?	.....

Identifica la tipologia degli organi aziendali di seguito elencati e successivamente compila l'organigramma.

	Vertice strategico	Linea intermedia	Nucleo operativo
Direttore generale	<input type="checkbox"/>	<input type="checkbox"/>	<input type="checkbox"/>
Direzione organizzazione	<input type="checkbox"/>	<input type="checkbox"/>	<input type="checkbox"/>
Divisione prodotto A	<input type="checkbox"/>	<input type="checkbox"/>	<input type="checkbox"/>
Direzione finanza	<input type="checkbox"/>	<input type="checkbox"/>	<input type="checkbox"/>
Direzione produzione	<input type="checkbox"/>	<input type="checkbox"/>	<input type="checkbox"/>
Direzione marketing e vendite	<input type="checkbox"/>	<input type="checkbox"/>	<input type="checkbox"/>
Direzione ricerca e sviluppo	<input type="checkbox"/>	<input type="checkbox"/>	<input type="checkbox"/>
Vendite (uscieri)	<input type="checkbox"/>	<input type="checkbox"/>	<input type="checkbox"/>
Logistica (operai di magazzino)	<input type="checkbox"/>	<input type="checkbox"/>	<input type="checkbox"/>
Socio Mondo	<input type="checkbox"/>	<input type="checkbox"/>	<input type="checkbox"/>
Socio Nave	<input type="checkbox"/>	<input type="checkbox"/>	<input type="checkbox"/>

Organigramma

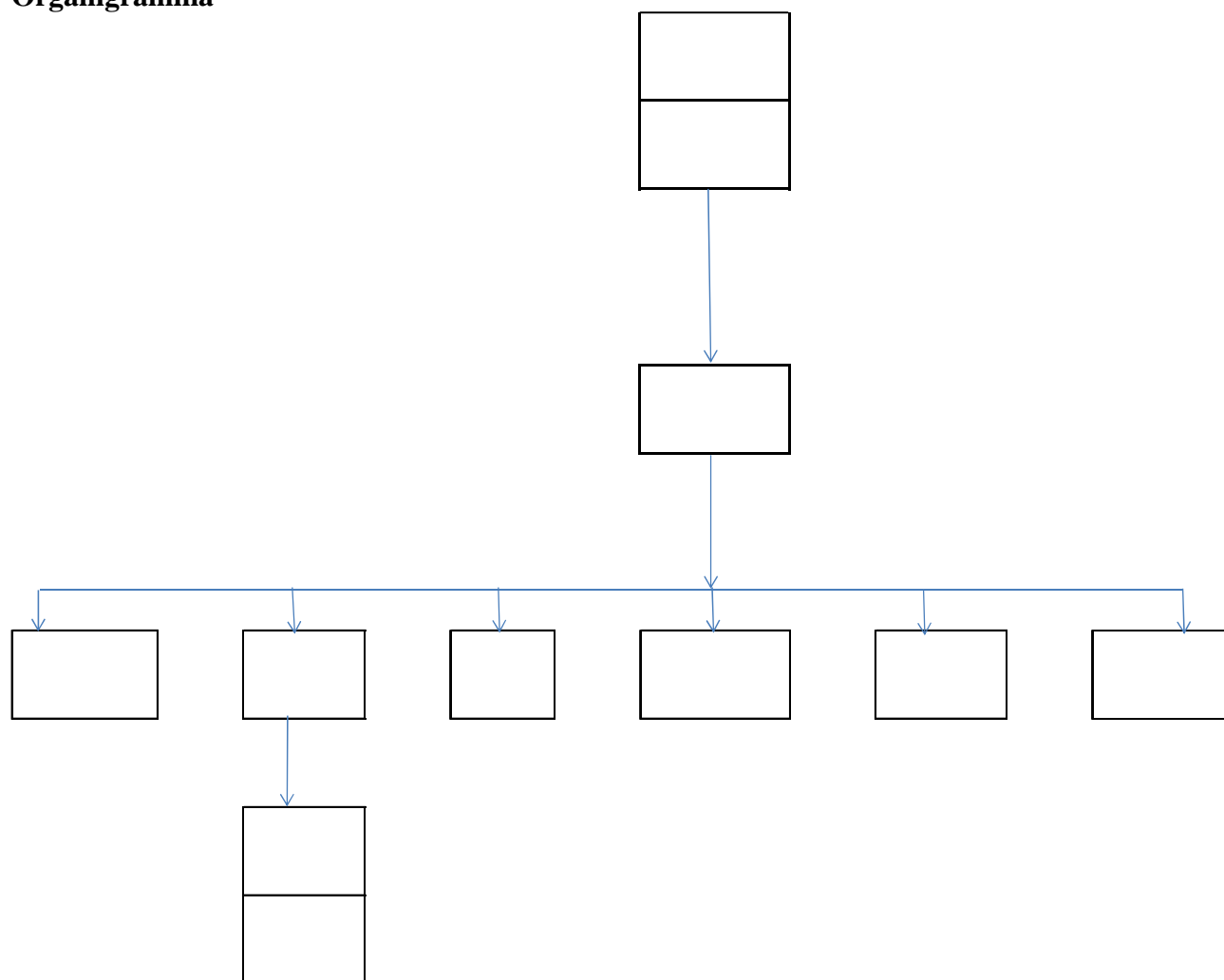

## Svolgimento dell'esercitazione

### Attività aziendale

Attivo		Passivo	
<b>Immobilizzazioni</b>		<b>Mezzi di terzi</b>	
Personal computer	25 000	Debiti v/fornitori	35 000
Attrezzature commerciali	14 500	Mutui passivi	34 000
Attrezzature industriali	15 600	<b>Mezzi propri</b>	
Arredamento	20 000	Capitale proprio	95 300
Automezzi	15 000		
Stampanti	3 200		
<b>Attivo corrente</b>			
Banca c/c	22 000		
Rimanenze di prodotti in magazzino	2 000		
Crediti v/clienti	45 000		
Denaro in cassa	2 000		
<b>Totale</b>	<b>164 300</b>	<b>Totale</b>	<b>164 300</b>

Calcola i risultati intermedi.

Attivo		Passivo	
Immobilizzazioni	93 300	Mezzi di terzi	69 000
Attivo corrente	71 000	Mezzi propri	95 300
<b>Totale</b>	<b>164 300</b>	<b>Totale</b>	<b>164 300</b>

Calcola i risultati in termini percentuali.

Attivo		Passivo	
Immobilizzazioni	56,79%	Mezzi di terzi	42,00%
Attivo corrente	43,21%	Mezzi propri	58,00%
<b>Totale</b>	<b>100,00%</b>	<b>Totale</b>	<b>100,00%</b>

### Organizzazione aziendale e risorse

Analisi del caso.

Quante persone lavorano in questa azienda?	1 proprietario, 2 segretarie, 1 vendite, 1 amministrazione, 1 produzione, 10 operai. Totale: 16 addetti
Quali sono le funzioni aziendali?	Direzione generale, responsabile vendite, responsabile amministrazione, responsabile produzione
Qual è la forma organizzativa?	Organizzazione funzionale

Tipologia degli organi aziendali.

Direttore generale, <i>Vertice strategico</i>
Direzione organizzazione, <i>Linea intermedia</i>
Divisione prodotto A, <i>Linea intermedia</i>
Direzione finanza, <i>Linea intermedia</i>
Direzione produzione, <i>Linea intermedia</i>
Direzione marketing e vendite, <i>Linea intermedia</i>
Direzione ricerca e sviluppo, <i>Linea intermedia</i>
Vendite (uscieri), <i>Nucleo operativo</i>
Logistica (operai di magazzino), <i>Nucleo operativo</i>
Socio Mondo, <i>Vertice strategico</i>
Socio Nave, <i>Vertice strategico</i>

## Organigramma

