

Nome e Cognome .....

Classe ..... Data .....

# Il contratto

*autore*

EMILIA TUTORE

*materia*

Diritto civile

*destinazione*Classe 3<sup>a</sup> ITC

## SCelta MULTIPLA

*Scegli la risposta corretta tra quelle che ti vengono proposte.*

1. Sono elementi essenziali del contratto:
  - a) accordo delle parti, prestazione, oggetto, forma solo se richiesta a pena di nullità
  - b) accordo delle parti, prestazione, oggetto, forma
  - c) accordo delle parti, soggetti, causa, forma solo se richiesta a pena di nullità
  - d) accordo delle parti, oggetto, causa, forma solo se richiesta a pena di nullità
2. Tutti i contratti hanno:
  - a) effetti reali
  - b) effetti naturali
  - c) effetti solo obbligatori
  - d) effetti reali o effetti obbligatori
3. Il contratto di lavoro non è un contratto:
  - a) sinallagmatico
  - b) a esecuzione continuata
  - c) a effetti reali
  - d) a titolo oneroso
4. La proposta diretta a concludere un contratto da cui derivano obbligazioni solo per il proponente è irrevocabile:
  - a) appena giunge a conoscenza dell'altra parte
  - b) appena l'altra parte ha intrapreso l'esecuzione del contratto
  - c) appena emessa
  - d) appena trasmessa all'altra parte
5. La causa di un contratto che costituisce il mezzo per eludere una norma imperativa è:
  - a) illecita
  - b) impossibile
  - c) indeterminata
  - d) nulla
6. Dario decide di vendere a Marco la sua preziosa collezione di arazzi perché ha necessità di denaro liquido per pagare debiti di prossima scadenza. La ricerca del denaro da parte di Dario è:
  - a) l'oggetto del contratto
  - b) la causa del contratto
  - c) il motivo del contratto
  - d) il contenuto del contratto
7. Secondo il Codice civile, il motivo illecito ed esclusivo che ha portato le parti alla conclusione di un contratto:
  - a) non ha rilevanza
  - b) determina la rescindibilità del contratto
  - c) determina la nullità del contratto
  - d) determina l'annullabilità del contratto
8. La condizione contraria a norme imperative, all'ordine pubblico o al buon costume, apposta a un contratto, lo rende:
  - a) nullo, in ogni caso
  - b) nullo se è sospensiva, mentre se è risolutiva si ha come non apposta
  - c) risolubile
  - d) annullabile
9. L'evento dedotto in condizione nel contratto deve essere:
  - a) futuro e incerto
  - b) incerto anche se non futuro
  - c) futuro, ma necessariamente certo
  - d) passato e conosciuto dalle parti
10. Il contratto concluso da colui che ha contrattato come rappresentante senza averne i poteri può essere ratificato dall'interessato?
  - a) Sì
  - b) No
  - c) No, salvo che trattasi di contratto che deve farsi per iscritto a pena di nullità
  - d) No, salvo che trattasi di contratto di durata

- 11.** È un requisito di validità del contratto a favore di terzi:
- l'interesse dello stipulante
  - l'accettazione del terzo
  - la notifica del contratto al terzo
  - la forma dell'atto pubblico
- 12.** Entro quale termine si prescrive l'azione di annullamento di un contratto quando l'annullabilità dipende da dolo?
- In cinque anni dal giorno in cui è stato scoperto il dolo
  - In cinque anni dal giorno in cui il contratto ha avuto esecuzione
  - In cinque anni dal giorno della conclusione del contratto
  - In un anno dal giorno della conclusione del contratto

- 13.** La violazione del contenuto di una clausola risolutiva espressa determina:
- la risoluzione di diritto
  - la risoluzione giudiziale
  - la rescissione
  - la nullità
- 14.** La risoluzione del contratto per inadempimento ha effetto retroattivo tra le parti?
- Sì, salvo il caso di contratti a esecuzione continuata o periodica, riguardo ai quali l'effetto della risoluzione non si estende alle prestazioni già eseguite
  - No, in ogni caso
  - Sì, in ogni caso
  - No, salvo che per i contratti che hanno avuto un principio di esecuzione

**SCHEMA**

*Completa lo schema con le espressioni corrette, scegliendole tra quelle elencate.*

rilevabile d'ufficio - prescittibile - eccessiva onerosità - imprescittibile - relativa - bisogno - non rilevabile d'ufficio - assoluta

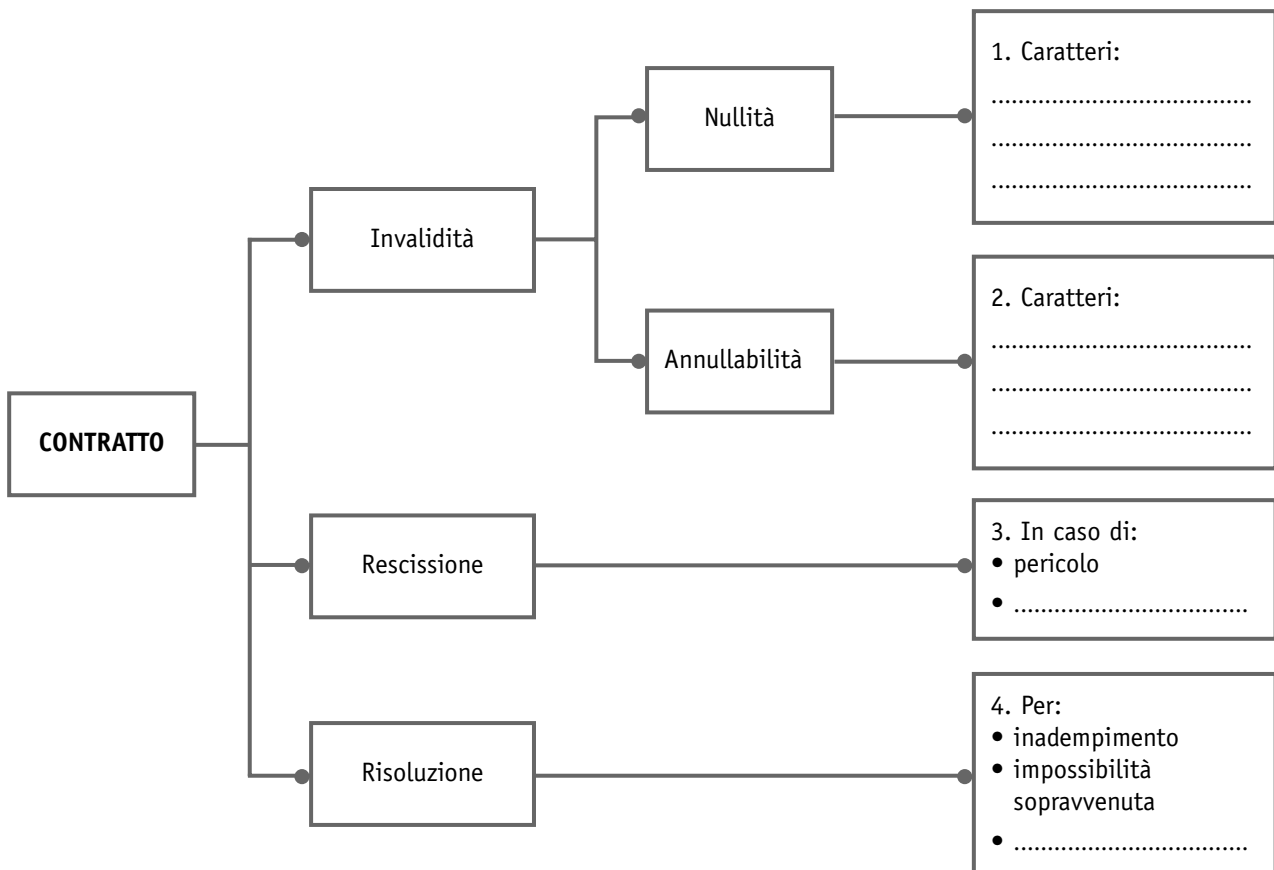

**VERO O FALSO**

*Indica se le affermazioni seguenti sono vere o false.*

- |   |                            |                            |
|---|----------------------------|----------------------------|
| 1. La causa del contratto assolve alla sua funzione economico-sociale.  | <input type="checkbox"/> V | <input type="checkbox"/> F |
| 2. Nel contratto concluso dal rappresentante in conflitto di interessi con il rappresentato l'onere della prova per l'azione di annullamento spetta al rappresentato. | <input type="checkbox"/> V | <input type="checkbox"/> F |
| 3. L'offerta al pubblico vale come proposta contrattuale.   | <input type="checkbox"/> V | <input type="checkbox"/> F |
| 4. La rescissione del contratto si applica ai contratti a prestazione unilaterale.  | <input type="checkbox"/> V | <input type="checkbox"/> F |
| 5. La violenza fisica è causa di annullabilità del contratto.   | <input type="checkbox"/> V | <input type="checkbox"/> F |
| 6. L'errore come causa di annullamento del contratto deve essere essenziale e riconoscibile dall'altra parte.   | <input type="checkbox"/> V | <input type="checkbox"/> F |
| 7. Nel contratto concluso con se stesso da parte del rappresentante, l'onere della prova per evitare l'annullamento del contratto spetta al rappresentato.            | <input type="checkbox"/> V | <input type="checkbox"/> F |
| 8. I contratti stipulati dal consumatore sono disciplinati dal D.Lgs. n. 206/2005.  | <input type="checkbox"/> V | <input type="checkbox"/> F |
| 9. Se la condizione sospensiva apposta al contratto è impossibile, il contratto è annullabile.  | <input type="checkbox"/> V | <input type="checkbox"/> F |
| 10. L'accordo delle parti è l'incontro delle concordi manifestazioni di volontà.  | <input type="checkbox"/> V | <input type="checkbox"/> F |

**TRATTAZIONE SINTETICA DI ARGOMENTI**

*Tratta ciascuno dei temi proposti utilizzando lo spazio disponibile.*

1. Esponi la disciplina della risoluzione del contratto per inadempimento.

.....  
 .....  
 .....  
 .....  
 .....

2. Spiega le diverse funzioni a cui assolvono nel contratto la clausola penale, la caparra penitenziale e la caparra confirmatoria.

.....  
 .....  
 .....  
 .....  
 .....

3. Illustra la disciplina del contratto stipulato fuori dai locali commerciali o a distanza.

.....  
 .....  
 .....  
 .....  
 .....

4. Tratta l'istituto della simulazione.

.....  
 .....  
 .....  
 .....

5. Esponi il concetto di autonomia contrattuale.

.....  
.....  
.....  
.....  
.....

**CASI**

*Risolvi i casi seguenti utilizzando lo spazio disponibile.*

1. Tizio, un anziano contadino, al termine di un'allegra serata in un'osteria di campagna, dopo aver ecceduto nel bere, sottoscrive con Caio una scrittura privata con la quale aliena un terreno agricolo per una cifra che non appare congrua in relazione al suo valore commerciale.  
*Individua quale azione giudiziaria può avviare Tizio a tutela dei suoi interessi.*

.....  
.....  
.....  
.....  
.....

2. Mevio, appassionato di calcio, tifoso di vecchia data della squadra Z, dopo diversi anni di assenza dallo stadio, ritorna ad assistere alle partite della sua squadra del cuore, che è finalmente tornata su buoni livelli di rendimento. Alla fine del campionato di calcio, il presidente di Z, convoca una conferenza stampa, cui la stampa sportiva, anche televisiva, dà ampio risalto, nella quale afferma che il calciatore più amato dai tifosi, Furio Rocca, è incredibile, perché Z intende disputare il campionato successivo con l'intento di raggiungere obiettivi di alto livello. Mevio, soddisfatto per le dichiarazioni del presidente, decide di sottoscrivere l'abbonamento per il campionato successivo. A campagna abbonamenti chiusa, e all'ultimo giorno della campagna acquisti, il calciatore Rocca viene ceduto ad altra squadra. Mevio, deluso, chiede di riavere la somma sborsata per la sottoscrizione dell'abbonamento. La società calcistica rigetta tale richiesta.  
*Individua le azioni che Mevio può esperire a sostegno delle sue ragioni.*

.....  
.....  
.....  
.....  
.....

3. Luca decide di trascorrere le vacanze di Natale in Polinesia. Per procurarsi il denaro necessario vende a un carissimo amico, per soli 3.000 euro, un esclusivo gioiello di famiglia del valore di 15.000 euro. In seguito si pente dell'affare e impugna il contratto.  
*Può farlo?*

.....  
.....  
.....  
.....  
.....