

# Remote Monitoring

Versant English Placement Test

## The Student Journey

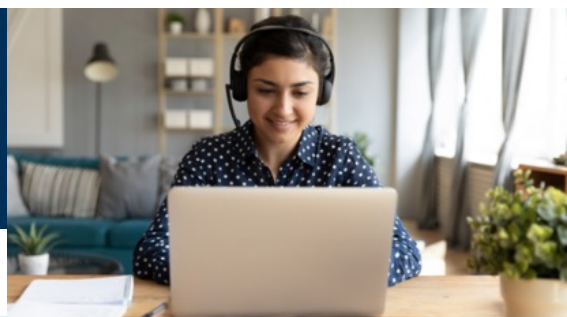

### RICEZIONE DELL'INVITO A SVOLGERE IL TEST

- Riceverai un invito a svolgere il test Versant via e-mail dall'indirizzo [admin@hirepro.in](mailto:admin@hirepro.in)  
Non rispondere alla mail.
- Non hai ricevuto la mail? Controlla anche la cartella Spam / Posta indesiderata.
- La mail contiene il link al test, il nome utente e la password, e informa che il test sarà registrato.
- Cliccando sul link si viene indirizzati alla piattaforma del test (Versant), dove si dovranno seguire le istruzioni a schermo per iniziare.
- Il test deve essere completato nel lasso di tempo indicato dall'Università.

### PRIMA DEL TEST

- Segui le istruzioni fornite per verificare che il tuo sistema e l'ambiente circostante siano adatti.
- Leggi la guida all'esame per i dettagli sul funzionamento del test, disponibile sul sito [UniMi SLAM](https://www.unimi.it/it/studiare/competenze-linguistiche/placement-test-e-corsi-di-inglese/placement-test)

### SVOLGERE IL TEST

- Dopo aver cliccato sul link del test inserisci il tuo nome utente e password (forniti nell'e-mail di invito). Successivamente ti verrà chiesto di scattare un selfie utilizzando la webcam del tuo dispositivo.
- Dovrai fornire il consenso ad essere monitorato (*proctoring*) per la durata dell'esame.
- La durata del test Versant è di circa 50 minuti.
- Il test non può essere messo in pausa e si deve svolgere in una sola seduta.
- Per ulteriori dettagli e consigli visita: <https://www.unimi.it/it/studiare/competenze-linguistiche/placement-test-e-corsi-di-inglese/placement-test>

### DOPO IL TEST

- I risultati della parte linguistica del test saranno disponibili subito dopo lo svolgimento, ma la decisione finale è soggetta all'approvazione dell'Università sulla base del report di proctoring. L'Università ti informerà di quali saranno gli step successivi.
- Al termine del test ti arriverà subito un'e-mail in cui verrà descritta la procedura per accedere al report contenente il risultato del test.

## Supporto tecnico

In italiano | e-Mail o telefono | dal lunedì al giovedì 8:30-17:30, venerdì 8:30-14:30:  
<https://it.pearson.com/supporto/versant-online-english-test.html>

In English | e-Mail or chat / 24/7:  
<https://versanthelp.hirepro.in/>